

TABELA DE ESPECIFICAÇÕES

CÓDIGO	NOMENCLATURA	LARGURA (m)	ALTURA (m)	PEITORIL (m)	QTDE	TIPO
P.01	Porta Madeira	0,80	2,10	-	03	Abrir 1 fl.
P.02	Porta Alumínio c/ basculante	0,80	2,10	-	02	Abrir 1 fl. com 04 aberturas basculantes
P.03	Porta Madeira	0,90	2,10	-	04	Abrir 1 fl.
P.04	Porta Madeira c/ barra de apoio e chapa metálica contra impactos	0,90	2,10	-	02	Abrir 1 fl.
P.05	Porta Madeira	0,90	2,10	-	04	Correr 1 fl.
P.06	Porta Madeira	0,70	2,10	-	02	Abrir 1 fl.
P.07	Porta Vidro Temperado	2,80	2,10	-	01	Correr 2 fls + 2fls fixas
P.08	Porta Alumínio com Veneziana	2,30	2,50	-	01	Correr 2 fls.
P.09	Porta Alumínio com Veneziana	1,55	2,20	-	01	Correr 2 fls.
P.10	Porta Alumínio com Veneziana	3,35	2,60	-	01	Correr 3 fls.
P.11	Porta Alumínio com Veneziana	1,00	1,90	-	02	Abrir 2 fls.
P.12	Porta Alumínio com Veneziana	1,00	0,90	-	02	Abrir 2 fls.
J.01	Janela Alumínio	2,00	0,60	1,50	01	Maxim-or 3fls.
J.02	Janela Alumínio	0,60	0,60	1,70	02	Maxim-or
J.03	Janela Alumínio	0,60	1,00	1,10	01	Maxim-or

IDENTIFICAÇÃO INTERNA DE AMBIENTES - PORTAS CONFORME MANUAL DE COMUNICAÇÃO VISUAL

CÓDIGO	ACABAMENTO	AMBIENTES
P.01	PINTURA BRANCA FOSCA	- ENFERMAGEM/ADM - BANHEIRO FUNCIONÁRIOS - COPA
P.03	PINTURA BRANCA FOSCA	- SALA DE VACINA - CONSULTÓRIO - EXPURGO - SALA DE ESTERILIZAÇÃO E GUARDA DE MATERIAIS
P.04	PINTURA BRANCA FOSCA	- BANHEIRO FEMININO ACESSÍVEL - BANHEIRO MASCULINO ACESSÍVEL
P.05	PINTURA BRANCA FOSCA	- TRIAGEM/ANALIAÇÃO - CONSULTÓRIO - CURATIVO/SUTURA/PROCEDIMENTOS - SALA ACS
	PLACA RESTRIATIVA	- 04 UNIDADES

ÁREA DO LOTE	204,94m <sup>2</sup>
ÁREA CONSTRUÍDA EXISTENTE - ALVARÁ 7303/2000	89,60m <sup>2</sup>
ÁREA A AMPLIAR	48,90m <sup>2</sup>
TOTAL ÁREA CONSTRUÍDA	138,50m <sup>2</sup>
TAXA DE OCUPAÇÃO	67,58%
TAXA DE PERMEABILIDADE	10,65%
COEF. DE APROVEITAMENTO	0,67

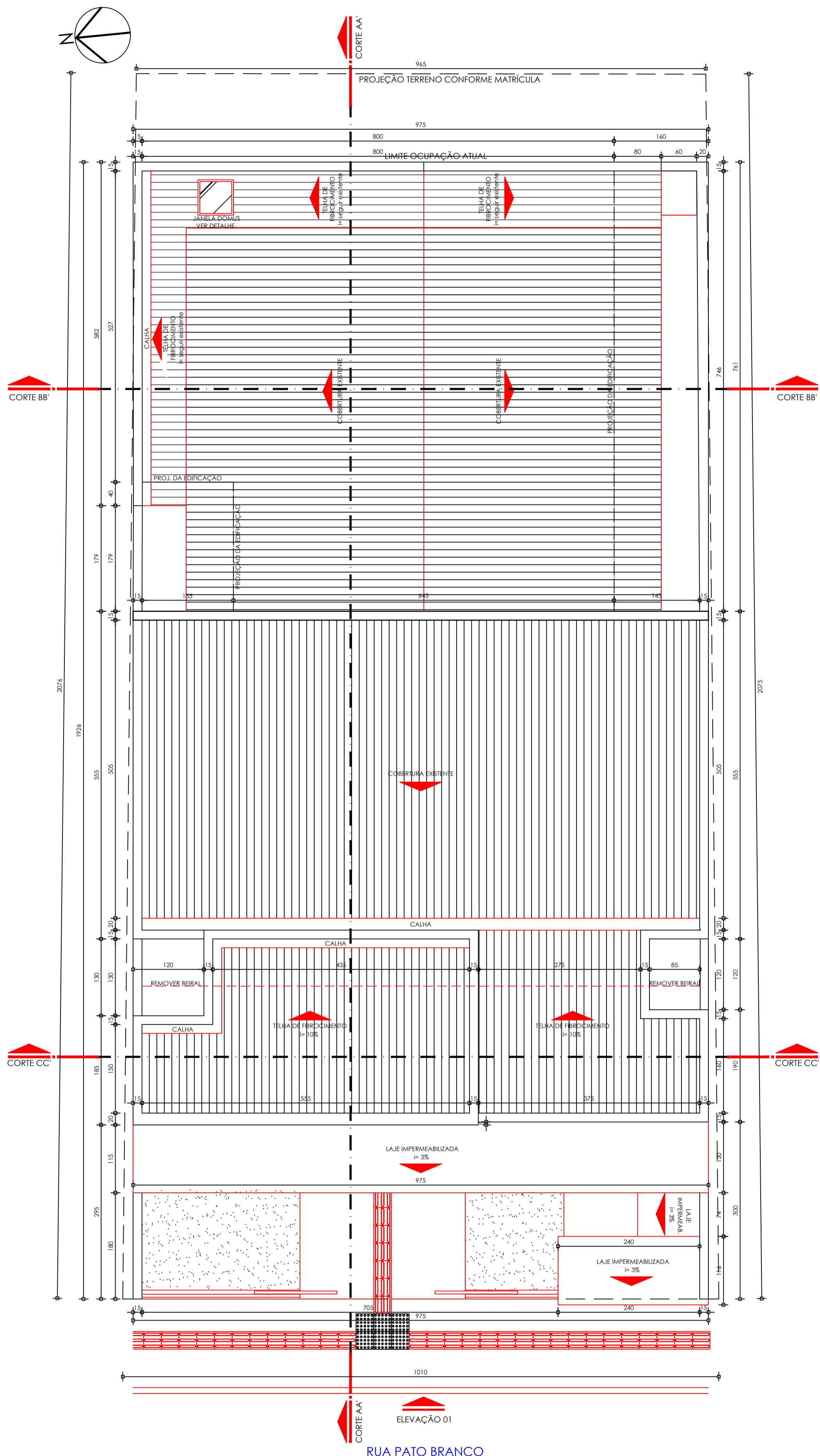
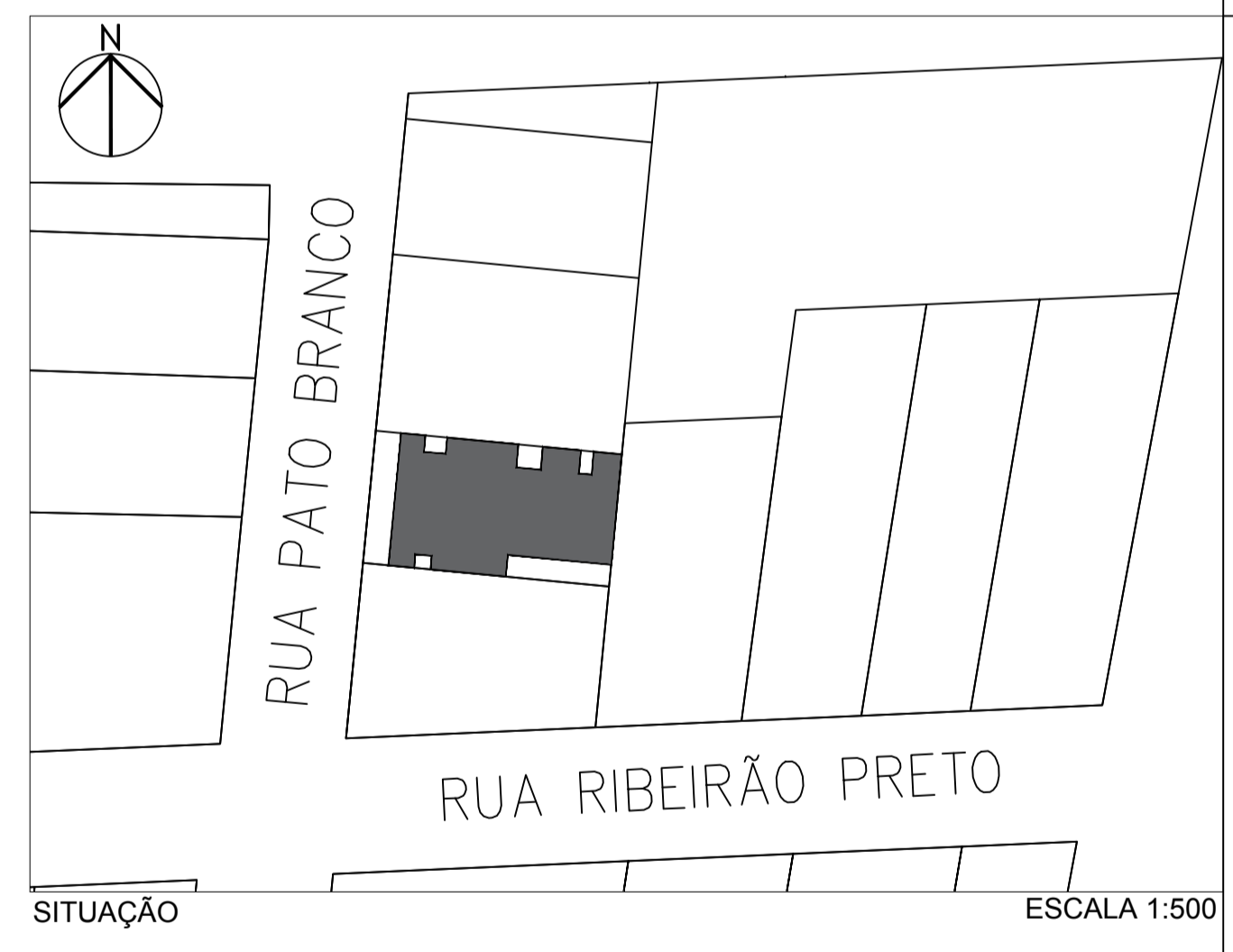

COBERTURA/IMPLANTAÇÃO  
Escala 1 : 50

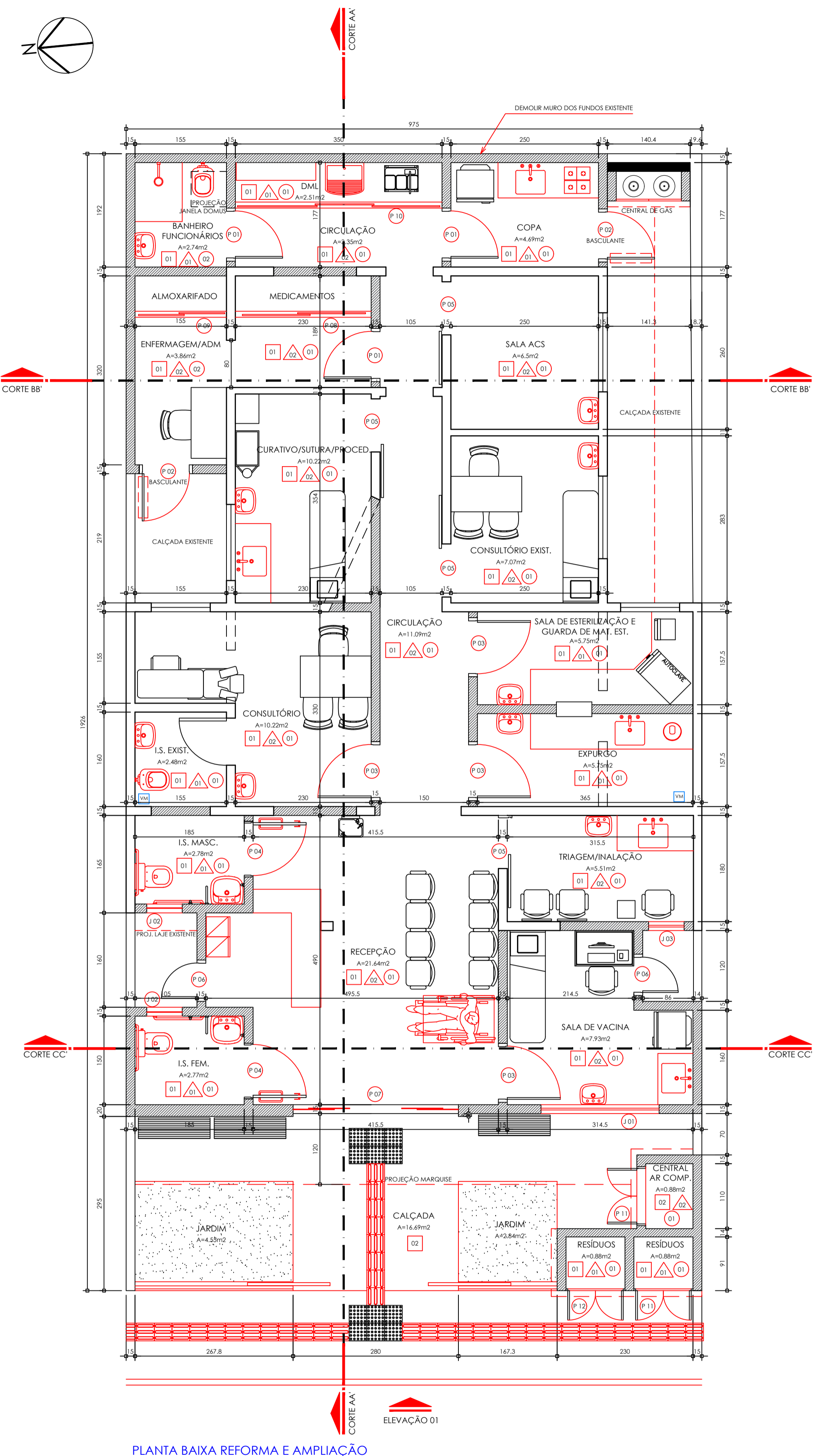

PLANTA BAIXA REFORMA E AMPLIAÇÃO  
Escala 1 : 50

ÁREA EXISTENTE:	89,60 m <sup>2</sup>
ÁREA A AMPLIAR:	48,90 m <sup>2</sup>
TOTAL ÁREA CONSTRUÍDA:	138,50 m <sup>2</sup>

LEGENDA

---	A DEMOLIR
---	A CONSTRUIR

ESPECIFICAÇÕES

□	PISO
□	PISO CERÂMICO, 40x40cm, RETIFICADO, PEI 6, PRIMEIRA LINHA, COR BRANCO, C/ REJUNTE EPOXI COR BRANCA - ANTIDERRAPANTE
□	PISO CIMENTADO, POLIDO E IMPERMEABILIZADO C/ ESP. DE 6 CM
△	PAREDE
△	CERÂMICA 33x44 cm COR BRANCO
△	PINTURA ACRÍLICA SOBRE MASSA ACRÍLICA COR BRANCO GELO
○	TETO
○	PINTURA ACRÍLICA COM MASSA ACRÍLICA NA COR BRANCO GELO SOBRE LAJE
○	FORRO EM REGUAS DE PVC

PREFEITURA MUNICIPAL DE MATINHOS

UBS MANGUE SECO  
LOTE 008 | QUADRA Y | PLANTA MANGUE SECO  
REFORMA E AMPLIAÇÃO DA UBS MANGUE SECO

LOCAL: RUA PATO BRANCO, 234 - RIO DA ONÇA- MATINHOS / PR

PROJETO ARQUITETÔNICO: MONIQUE KIST ARQUITETA E URBANISTA - CAU A74785-8

DATA: SETEMBRO 2017 ESCALA: INDICADA